

Серия 5.905-26.08 вып. 1

Б-Б

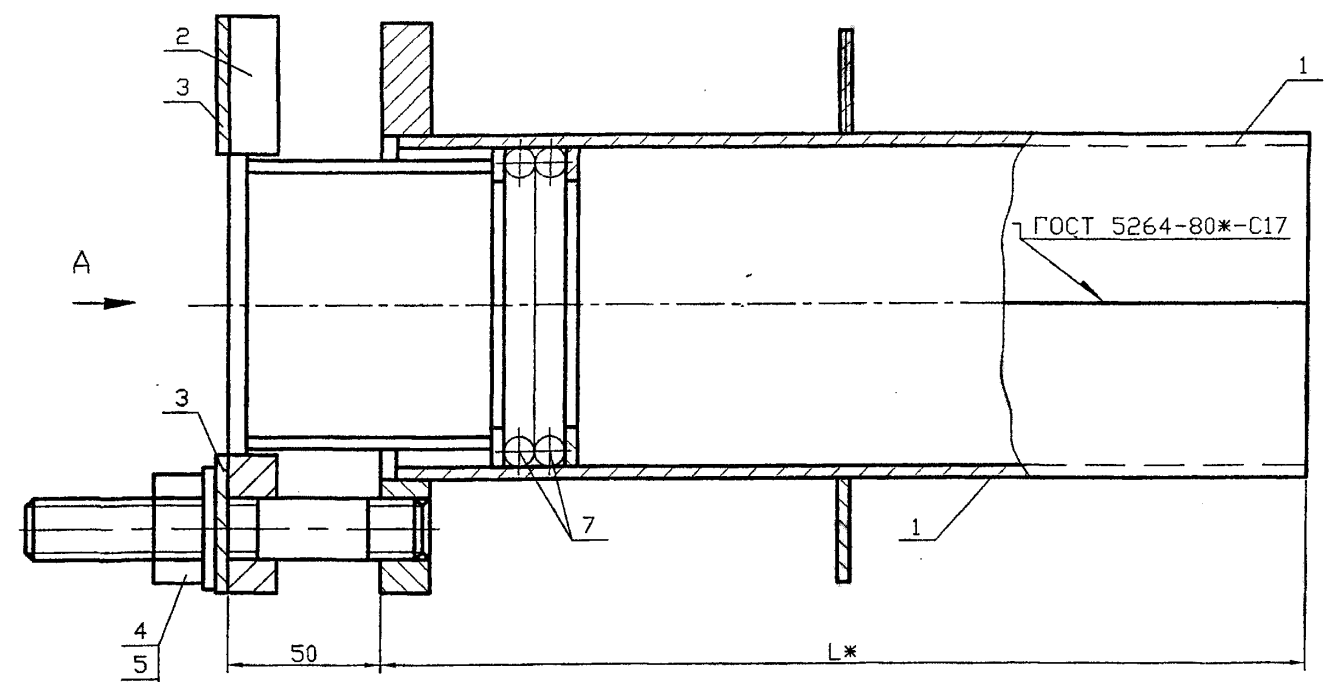

Обозначение	Наружный диаметр проходящего трубопровода, Дн, мм	Масса, кг при L, м			
		0,3	0,4	0,5	0,6
5.905-26.08.1-7.00	57	7,54	8,40	9,26	10,12
-01	76	9,00	10,04	11,08	12,12
-02	89	10,42	11,60	12,78	13,94
-03	108	12,14	13,44	14,76	16,08
-04	159	18,96	20,80	22,66	24,52
-05	219	25,28	27,70	30,10	32,54
-06	273	31,58	34,60	37,60	34,64
-07	325	54,44	49,04	52,50	55,96

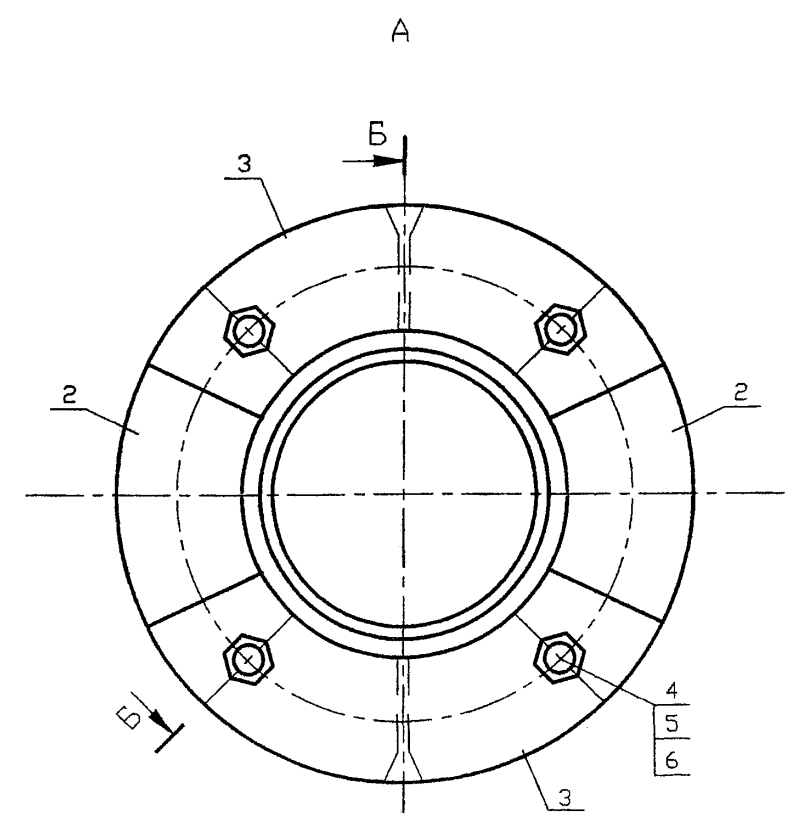

* Размер для справок

Инв. N подл.	Подпись и дата
Инв. N инв.	Подпись и дата
Взам инв. N	Подпись и дата
Инв. N дубл.	Подпись и дата

					5.905-26.08.1-7.00СБ			
Изм.	Лист	N докум.	Подпись	Дата	Сальник нажимной С-1 Сборочный чертёж	Лит.	Масса	Масштаб
Разраб.	Василенко	<i>Вм</i>	11.07				См.	
Разраб.	Тарасенко	<i>Тм</i>	11.07				табл.	
Пров.	Крючков	<i>Км</i>	11.07					
						Лист	Листов 1	
Н. контр.	Панасенко	<i>Пм</i>	11.07			СПКБ		
Утв.	Корж	<i>Км</i>	11.07			"Газпроект"		

Копировал

Формат А3

Формат	Зона	Поз.	Обозначение	Наименование	Количество на исполнение 5.905-26.08.1-7.00											Примечание
					-	01	02	03	04	05	06	07				
				Документация												
A3			5.905-26.08.1-7.00СВ	Сборочный чертеж	X	X	X	X	X	X	X	X				
A3			5.905-26.08.1-ПЗ	Пояснительная записка	X	X	X	X	X	X	X	X				
				Сборочные единицы												
A4	1		5.905-26.08.1-7.01.00СВ	Корпус	2											
			-01	Корпус		2										
			-02	Корпус			2									
			-03	Корпус				2								
			-04	Корпус					2							
			-05	Корпус						2						
			-06	Корпус							2					
			-07	Корпус								2				

					5.905-26.08.1-7.00		
Изм.	Лист	N докум.	Подпись	Дата	Сальник нажимной С-1		
Разраб.	Василенко			11.07			
Разраб.	Тарасенко			11.07			
Пров.	Крючков			11.07			
Н. контр.	Панасенко			11.07			
Утв.	Корж			11.07			
					Лит.	Лист	Листов
						1	3
					СПКБ "Газпроект"		

Инв. N подл.	Подпись и дата	Взам инв. N	Инв. N дубл.	Подпись и дата

Копировал _____ Формат А4

Формат	Зона	Поз.	Обозначение	Наименование	Количество на исполнение 5.905-26.08.1-7.00											Примечание
					-	01	02	03	04	05	06	07				
A4	2		5.905-26.08.1-7.02.00СВ	Грундбукса	2											
			-01	Грундбукса		2										
			-02	Грундбукса			2									
			-03	Грундбукса				2								
			-04	Грундбукса					2							
			-05	Грундбукса						2						
			-06	Грундбукса							2					
			-07	Грундбукса								2				
A4	3		5.905-26.08.1-7.03.00	Шайба	2											
			-01	Шайба		2										
			-02	Шайба			2									
			-03	Шайба				2								
			-04	Шайба					2							
			-05	Шайба						2						
			-06	Шайба							2					
			-07	Шайба								2				

					5.905-26.08.1-7.00			Лист
Изм.	Лист	N докум.	Подпись	Дата				2

Инв. N подл.	Подпись и дата	Взам инв. N	Инв. N дубл.	Подпись и дата

Копировал _____ Серия 5.905-26.08 вып. 1 Формат А4

Инв. N подл.		Подпись и дата		Взам инв. N		Инв. N дубл.		Подпись и дата							
Формат	Зона	Поз.	Обозначение	Наименование	Количество на исполнение 5.905-26.08.1-7.00										Примечание
					-	01	02	03	04	05	06	07			
				Детали											
A4		4	5.905-26.08.1-7.04.00	Шпилька	4	4	4	4	4	4	4	4			
				Стандартные изделия											
		5		Гайка М16.4 ГОСТ 5915-70	4	4	4	4	4	4	4	4			
		6		Шайба 16.02 ГОСТ 11371-78	4	4	4	4	4	4	4	4			
				Материалы											
		7		Набивка однослойного											
				плетения ГОСТ 5152-84*											
				марки ЛП14	0,07	0,11	0,14	0,15	0,18	0,21					м
				марки ЛП16							0,36	0,43			м
				Шнур 1М Ø14 ГОСТ 6467-79*	0,14	0,22	0,28	0,31	0,36	0,42					м
				Шнур 1М Ø16 ГОСТ 6467-79*							0,72	0,87			м
			5.905-26.08.1-ПЗ п.3.2	Набивка	0,7	0,8	1,0	2,2	3,8	1,8	2,1	5,8			кг
			5.905-26.08.1-ПЗ п.3.3	Зачеканка	0,5	0,6	0,7	1,5	2,5	1,2	1,4	3,9			кг
			5.905-26.08.1-ПЗ п.3.4	Замозка	0,4	0,5	0,6	1,2	2,0	1,0	1,1	3,1			кг
					5.905-26.08.1-7.00										Лист
															3
Изм. Лист N докум. Подпись Дата					Копировал										Формат А4

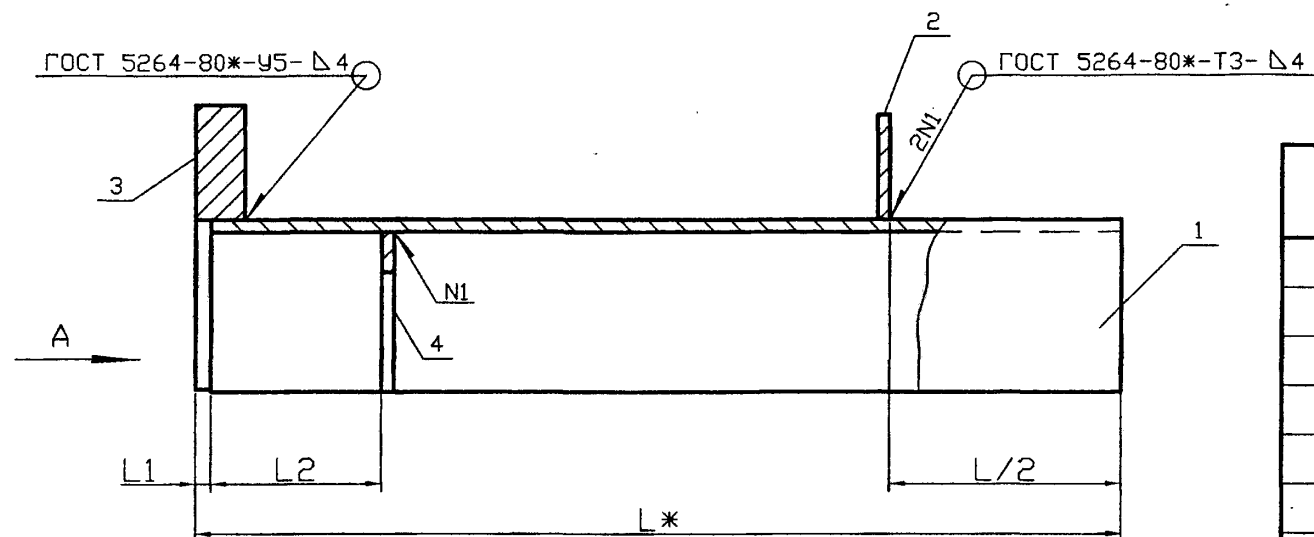

Обозначение	Наружный диаметр трубопровода, Dн, мм	L1, мм	L2, мм	Масса, кг при L, м			
				0,3	0,4	0,5	0,6
5.905-26.08.1-7.01.00	57	5	55	2,60	3,09	3,58	4,06
-01	76	5	55	3,07	3,61	4,15	4,70
-02	89	5	55	3,45	4,08	4,69	5,29
-03	108	5	55	4,17	4,90	5,63	6,20
-04	159	5	55	6,58	7,64	8,71	9,77
-05	219	5	55	8,79	13,12	11,15	12,99
-06	273	8	62	10,71	12,30	13,88	15,46
-07	325	8	62	16,92	19,16	20,60	22,43

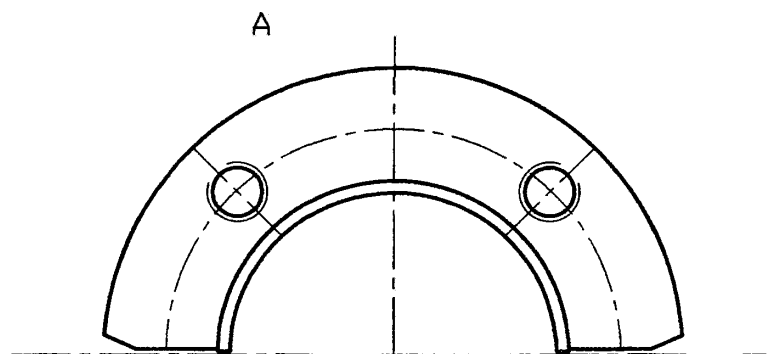

5.905-26.08.1-7.01.00СБ					Лит.			Масса	Масштаб
Изм.	Лист	N докум.	Подпись	Дата	Корпус Сборочный чертеж			Лист 1	
Разраб.	Василенко			11.07					
Разраб.	Тарасенко			11.07					
Пров.	Крючков			11.07					
Н. контр.	Панасенко			11.07	СПКБ "Газпроект"				
Утв.	Корж			11.07					

Копировал

Формат А3

Серия 5.905-26.08 вып. 1

Инв. N подл. Подпись и дата

Инв. N подл.	Подпись и дата	Взам инв. N	Инв. N дубл.	Подпись и дата

Серия 5.905-26.08 вып. 1

Формат	Зона	Поз.	Обозначение	Наименование	Количество на исполнение 5.905-26.08.1-7.01.00										Примечание
					-	01	02	03	04	05	06	07			
				<u>Документация</u>											
A3			5.905-26.08.1-7.01.00СВ	Сборочный чертеж	X	X	X	X	X	X	X	X			
A3			5.905-26.08.1-ПЗ	Пояснительная записка	X	X	X	X	X	X	X	X			
				<u>Сборочные единицы</u>											
A4	1		5.905-26.08.1-7.01.01.00	Полубочайка	1										
			-01	Полубочайка		1									
			-02	Полубочайка			1								
			-03	Полубочайка				1							
			-04	Полубочайка					1						
			-05	Полубочайка						1					
			-06	Полубочайка							1				
			-07	Полубочайка								1			

Изм.	Лист	N докум.	Подпись	Дата
Разраб.	Василенко			11.07
Разраб.	Тарасенко			11.07
Пров.	Крючков			11.07
Н. контр.	Панасенко			11.07
Утв.	Корж			11.07

5.905-26.08.1-7.01.00

Корпус

Лит. Лист Листов

СПКВ
"Газпроект"

Копировал

Формат A4

Инв. N подл.	Подпись и дата	Взам инв. N	Инв. N дубл.	Подпись и дата

Формат	Зона	Поз.	Обозначение	Наименование	Количество на исполнение 5.905-26.08.1-7.01.00										Примечание
					-	01	02	03	04	05	06	07			
A4	2		5.905-26.08.1-7.01.02.00	Ребро	1										
			-01	Ребро		1									
			-02	Ребро			1								
			-03	Ребро				1							
			-04	Ребро					1						
			-05	Ребро						1					
			-06	Ребро							1				
			-07	Ребро								1			
A4	3		5.905-26.08.1-7.01.03.00	Полуфланец	1										
			-01	Полуфланец		1									
			-02	Полуфланец			1								
			-03	Полуфланец				1							
			-04	Полуфланец					1						
			-05	Полуфланец						1					
			-06	Полуфланец							1				
			-07	Полуфланец								1			

Изм.	Лист	N докум.	Подпись	Дата

5.905-26.08.1-7.01.00

Лист
2

Копировал

Формат A4

Формат	Зона	Поз.	Обозначение	Наименование	Количество на исполнение 5.905-26.08.1-7.01.00							Примечание	
					-	01	02	03	04	05	06		07
A4	4		5.905-26.08.1-7.01.04.00	Ползкокольцо	1								
			-01	Ползкокольцо		1							
			-02	Ползкокольцо			1						
			-03	Ползкокольцо				1					
			-04	Ползкокольцо					1				
			-05	Ползкокольцо						1			
			-06	Ползкокольцо							1		
			-07	Ползкокольцо								1	
						</							

Лист 3
5.905-26.08.1-7.01.00

Формат А4

Копировал

Изм.	Лист	N докум.	Подпись	Дата
Изм.	N подл.	Подпись и дата	Взам инв.	N инв.
Изм.	N подл.	Подпись и дата	Взам инв.	N инв.

✓ (✓)

Обозначение	R, мм	S, мм	L, мм	Масса, кг при L, м								
				295	395	495	595	292	392	492	592	
5.905-26.08.1-7.01.01.00	43,5	4	137	1,29	1,72	2,15	2,58					
-01	53	4	167	1,56	2,08	2,60	3,12					
-02	59,5	4	187	1,76	2,35	2,94	3,52					
-03	69	4	209	1,97	2,62	3,28	3,94					
-04	94	4	295	2,78	3,70	4,63	5,56					
-05	123	4	386	3,63	4,84	6,05	7,26					
-06	153	6	481					4,53	6,04	7,56	9,06	
-07	179	6	550					5,19	6,92	8,65	10,38	

1 * Размер для справок
2 Неуказанные предельные отклонения размеров: H14, h14, ±AIT14

5.905-26.08.1-7.01.01.00

Изм.	Лист	N докум.	Подпись	Дата	Полубочайка	Лит.	Масса	Масштаб
Разраб.	Василенко			11.07			См. табл.	
Разраб.	Тарасенко			11.07				
Пров.	Крючков			11.07				
Н. контр.	Панасенко			11.07	Лист	Б-ПН-S ГОСТ 19903-74*		
Утв.	Корж			11.07		С235 ГОСТ 27772-88*		
					Листов		1	
					СПКБ "Газпроект"			

Копировал
Формат А3

Инв. N подл. Подпись и дата
 Взам инв. N инв. Подпись и дата

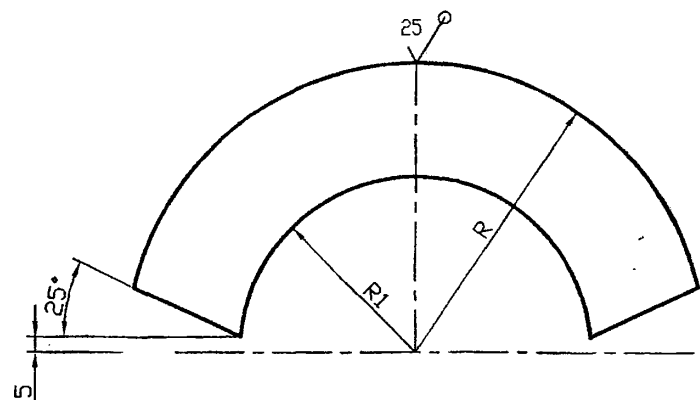

Обозначение	R, мм	R1, мм	S, мм	Масса, ед. кг
5.905-26.08.1-7.01.02.00	85	48	4	0,45
-01	94	57,5	4	0,55
-02	100	64	4	0,63
-03	110	74	4	0,76
-04	150	99	4	1,32
-05	172,5	129	4	1,87
-06	200	161	6	2,44
-07	225	187	6	4,77

Неуказанные предельные отклонения размеров: H14, h14, $\pm IT14$
2

5.905-26.08.1-7.01.02.00

Изм.	Лист	N докум.	Подпись	Дата	Лит.	Масса	Масштаб
Разраб.	Василенко	Василенко	11.07		См. табл.		
Разраб.	Тарасенко	Тарасенко	11.07				
Пров.	Крючков	Крючков	11.07		Лист	Листов 1	
Н. контр.	Панасенко	Панасенко	11.07		Лист	Б-ПН-S ГОСТ 19903-74*	СПКБ
Утв.	Корж	Корж	11.07		Лист	С235 ГОСТ 27772-88*	"Газпроект"

Копировал

Формат А3

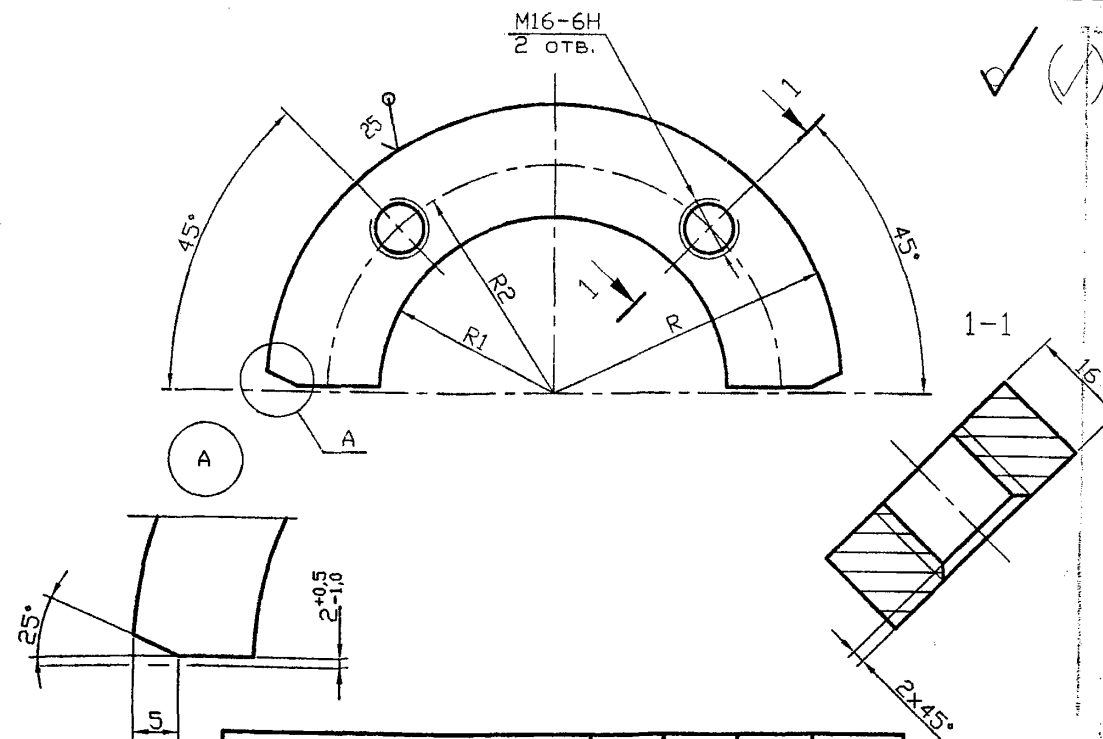

Обозначение	R, мм	R1, мм	R2, мм	Масса, ед. кг
5.905-26.08.1-7.01.03.00	88	48	65	0,68
-01	94	57,5	74	0,83
-02	100	64	80	0,95
-03	110	74	94	1,14
-04	145	99	120	1,98
-05	172,5	129	150	2,81
-06	200	161	180	3,25
-07	225	187	205	6,32

Неуказанные предельные отклонения размеров: H14, h14, $\pm IT14$
2

5.905-26.08.1-7.01.03.00

Изм.	Лист	N докум.	Подпись	Дата	Лит.	Масса	Масштаб
Разраб.	Василенко	Василенко	11.07		См. табл.		
Разраб.	Тарасенко	Тарасенко	11.07				
Пров.	Крючков	Крючков	11.07		Лист	Листов 1	
Н. контр.	Панасенко	Панасенко	11.07		Лист	Б-ПН-16 ГОСТ 19903-74*	СПКБ
Утв.	Корж	Корж	11.07		Лист	С235 ГОСТ 27772-88*	"Газпроект"

Копировал

Формат А3

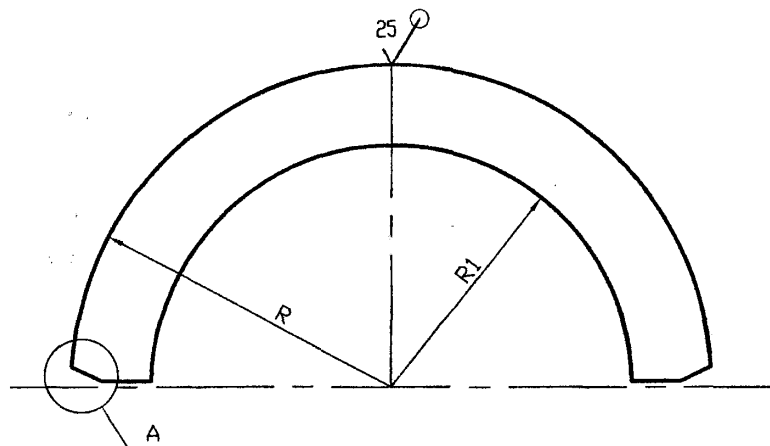

A

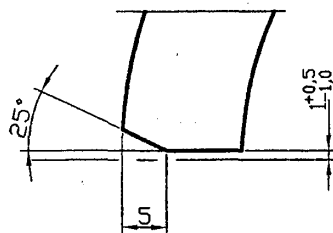

Обозначение	R, мм	R1, мм	S, мм	Масса, ед. кг
5.905-26.08.1-7.01.04.00	42,5	29,5	4	0,05
-01	52	39	4	0,06
-02	58,5	45,5	4	0,07
-03	68	55	4	0,08
-04	93	81	4	0,10
-05	122	111	4	0,13
-06	152	139	6	0,27
-07	178	165	6	0,31

Неуказанные предельные отклонения размеров: H14, h14, $\pm IT14$
2

5.905-26.08.1-7.01.04.00				
Изм.	Лист	N докум.	Подпись	Дата
Разраб.	Василенко	Василенко	11.07	
Разраб.	Тарасенко	Тарасенко	11.07	
Пров.	Крючков	Крючков	11.07	
Н. контр.	Понасенко	Понасенко	11.07	
Утв.	Корж	Корж	11.07	
Лист 6-ПН-S ГОСТ 19903-74*				
С235 ГОСТ 27772-88*				
СПКБ "Газпроект"				

Копировал

Формат А3

Изм. N подл. Подпись и дата
Взам инв. N Инв. N дубл. Подпись и дата

Серия 5.905-26.08 вып. 1

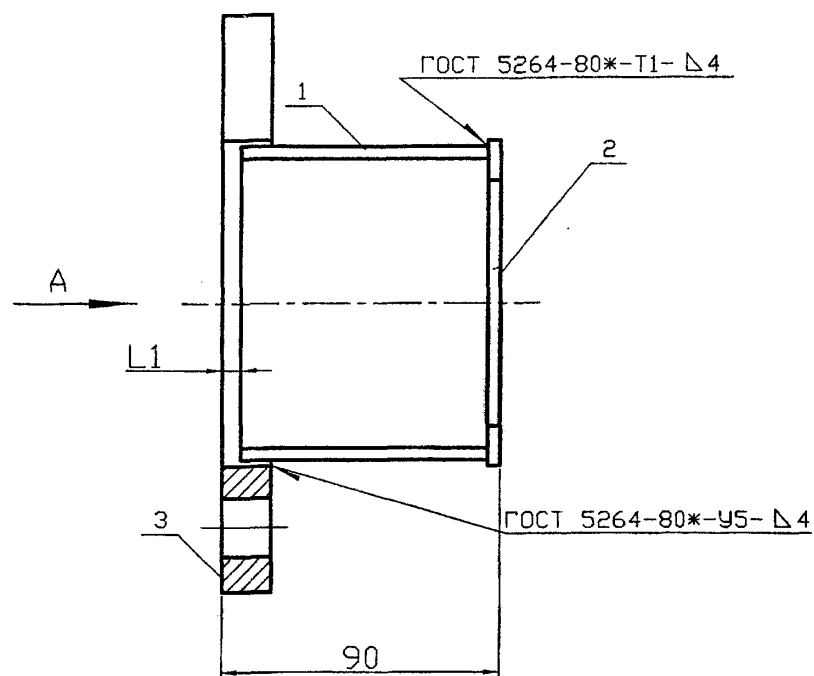

Обозначение	Наружный диаметр трубопровода, Дн, мм	Л1, мм	Масса ед., кг
5.905-26.08.1-7.02.00	57	6	1,30
-01	76	6	1,50
-02	89	6	1,80
-03	108	6	2,10
-04	159	6	3,30
-05	219	9	4,20
-06	273	9	5,30
-07	325	9	6,20

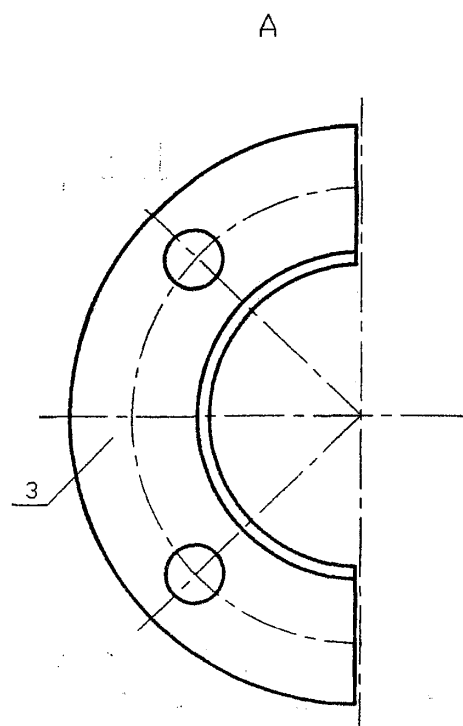

Инв. N подл.	Подпись и дата
Взам инв. N	Инв. N дубл.
Подпись и дата	Инв. N дубл.

					5.905-26.08.1-7.02.00СБ				
					Грундебукса Сборочный чертёж	Лит.	Масса	Масштаб	
Изм.	Лист	N докум.	Подпись	Дата				См. табл.	
Разраб.	Василенко	<i>Василенко</i>	11.07						
Разраб.	Тарасенко	<i>Тарасенко</i>	11.07						
Пров.	Крючков	<i>Крючков</i>	11.07			Лист	Листов 1		
Н. контр.	Панасенко	<i>Панасенко</i>	11.07			СПКБ "Газпроект"			
Утв.	Корж	<i>Корж</i>	11.07						

Копировал

Формат А3

[illegible]

Изм.	Лист	N докум.	Подпись	Дата
Разраб.	Василенко		<i>Василенко</i>	11.07
Разраб.	Тарасенко		<i>Тарасенко</i>	11.07
Пров.	Крючков		<i>Крючков</i>	11.07
Н. контр.	Панасенко		<i>Панасенко</i>	11.07
Утв.	Корж		<i>Корж</i>	11.07

5.905-26,08,1-7,02,00

ГРУНДБУКСА

Лит.	Лист	Листов
------	------	--------

СПКБ
"Газпроект"

Копировал

ФОРМАТ А4

Инв. N подл.	Подпись и дата	Взам инв. N	Инв. N дубл.	Подпись и дата
--------------	----------------	-------------	--------------	----------------

Формат	Зона	Поз.	Обозначение	Наименование	Количество на исполнение 5.905-26.08.1-7.02.00											Примечание
					—	01	02	03	04	05	06	07				
A4		2	5.905-26.08.1-7.02.02.00	Полукольцо	1											
			-01	Полукольцо		1										
			-02	Полукольцо			1									
			-03	Полукольцо				1								
			-04	Полукольцо					1							
			-05	Полукольцо						1						
			-06	Полукольцо							1					
			-07	Полукольцо								1				
A4		3	5.905-26.08.1-7.02.03.00	Полуфланец	1											
			-01	Полуфланец		1										
			-02	Полуфланец			1									
			-03	Полуфланец				1								
			-04	Полуфланец					1							
			-05	Полуфланец						1						
			-06	Полуфланец							1					
			-07	Полуфланец								1				

Изм.	Лист	N докум.	Подпись	Дата
------	------	----------	---------	------

5.905-26.08.1-7.02.00

Лист
2

Копировал

Серия 5.905-26.08 вып. 1

ФОРМАТ А4

Инв. N подл.	Подпись и дата	Взам инв. N	Инв. N дубл.	Подпись и дата

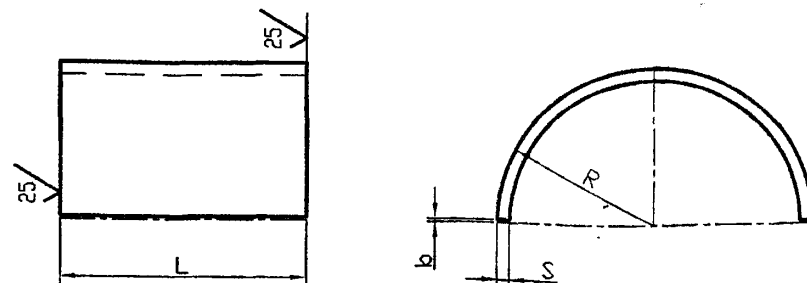

Обозначение	R, мм	S, мм	L, мм	b, мм	Лразв, мм	Масса, ед. кг
5.905-26.08.1-7.02.01.00	36	4	80	1,5	104	0,26
-01	50	4	80	1,5	113	0,30
-02	51	4	80	1,5	151	0,38
-03	60	4	80	1,5	179	0,45
-04	86	4	80	1,5	261	0,66
-05	116	4	80	2,0	354	0,90
-06	146	6	75	2,0	445	1,57
-07	172	6	75	2,0	527	1,86

Неуказанные предельные отклонения размеров: H14, h14, $\pm IT14$
2

Изм. Лист N докум. Подпись Дата
Изм. N подл. Подпись и дата
Взам инв. N Инв. N дубл. Подпись и дата

					5.905-26.08.1-7.02.01.00			
					Полувечайка	Лит.	Масса	Масштаб
Изм. Лист	N докум.	Подпись	Дата				См.	
Разраб.	Василенко	<i>Василенко</i>	11.07				табл.	
Разраб.	Тарасенко	<i>Тарасенко</i>	11.07					
Пров.	Крючков	<i>Крючков</i>	11.07			Лист	Листов 1	
Н. контр.	Панасенко	<i>Панасенко</i>	11.07	Лист	Б-ПН-S ГОСТ 19903-74*	СПКБ "Газпроект"		
Утв.	Корж	<i>Корж</i>	11.07		С235 ГОСТ 27772-88*			

Копировал

Формат А3

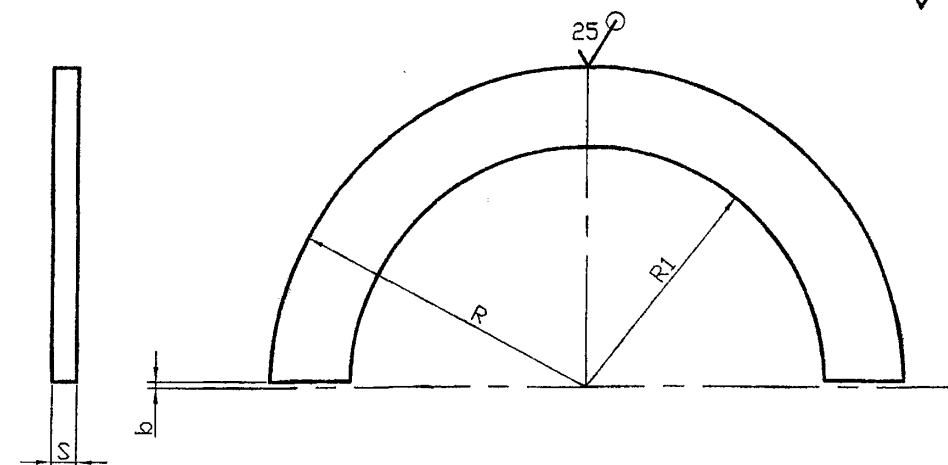

Обозначение	R, мм	R1, мм	S, мм	b, мм	Масса, ед. кг
5.905-26.08.1-7.02.02.00	41	29,5	4	1,5	0,05
-01	51	39	4	1,5	0,06
-02	57,5	45,5	4	1,5	0,07
-03	67	55	4	1,5	0,08
-04	92	81	4	1,5	0,10
-05	121	111	4	2,0	0,13
-06	151	139	6	2,0	0,27
-07	177	165	6	2,0	0,31

Неуказанные предельные отклонения размеров: H14, h14, $\pm IT14$
2

Изм. Лист N докум. Подпись Дата
Изм. N подл. Подпись и дата
Взам инв. N Инв. N дубл. Подпись и дата

						5.905-26.08.1-7.02.02.00							
						Полукольцо				Лит.		Масса	Масштаб
Изм.	Лист	N докум.	Подпись	Дата								См.	
Разраб.	Василенко	<i>Василенко</i>	11.07									табл.	
Разраб.	Тарасенко	<i>Тарасенко</i>	11.07										
Пров.	Крючков	<i>Крючков</i>	11.07			Лист		Листов 1					
Н. контр.	Панасенко	<i>Панасенко</i>	11.07		Лист	В-ПН-S ГОСТ 19903-74*				СПКБ			
Утв.	Корж	<i>Корж</i>	11.07			С235 ГОСТ 27772-88*				"Газпроект"			

Копировал

Формат А3

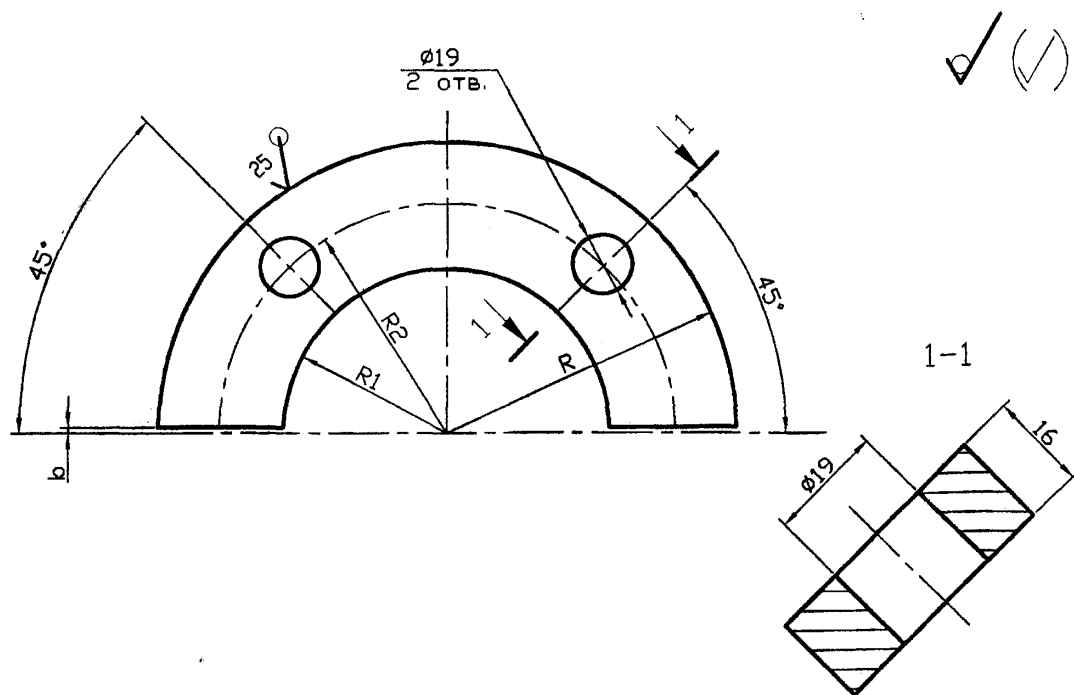

Обозначение	R, мм	R1, мм	R2, мм	b, мм	Масса, ед. кг
5.905-26.08.1-7.02.03.00	85	37	65	1,5	0,90
-01	94	52	74	1,5	0,97
-02	100	53	80	1,5	1,30
-03	110	62	90	1,5	1,50
-04	145	88	120	1,5	2,50
-05	172,5	118	150	2,0	3,10
-06	200	148	180	2,0	3,40
-07	225	174	205	2,0	3,90

Неуказанные предельные отклонения размеров: H14, h14, $\pm IT14$

5.905-26.08.1-7.02.03.00

Изм.	Лист	N докум.	Подпись	Дата	Лит.	Масса	Масштаб
Разраб.	Василенко	11.07			См. табл.		
Разраб.	Тарасенко	11.07					
Пров.	Крючков	11.07					
Н. контр.	Панасенко	11.07					
Утв.	Корж	11.07					

Полуфланец

Лит. Масса Масштаб

См. табл.

Лист Листов 1

Лист 6-ПН-16 ГОСТ 19903-74*

С235 ГОСТ 27772-88*

СПКБ

"Газпроект"

Копировал

Формат А3

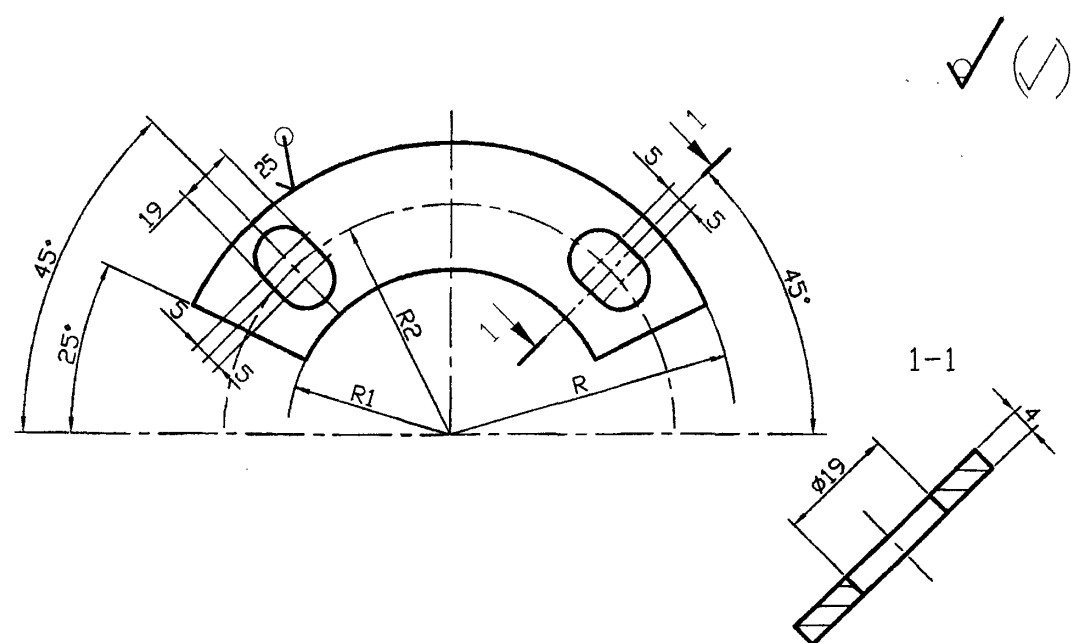

Обозначение	R, мм	R1, мм	R2, мм	Масса, ед. кг
5.905-26.08.1-7.03.00	85	37	65	0,90
-01	94	52	74	0,97
-02	100	53	80	1,30
-03	110	62	90	1,50
-04	145	88	120	2,50
-05	172,5	118	150	3,10
-06	200	148	180	3,40
-07	225	174	205	3,90

Неуказанные предельные отклонения размеров: H14, h14, $\pm IT14$

5.905-26.08.1-7.03.00

Изм.	Лист	N докум.	Подпись	Дата	Лит.	Масса	Масштаб
Разраб.	Василенко	11.07			См. табл.		
Разраб.	Тарасенко	11.07					
Пров.	Крючков	11.07					
Н. контр.	Панасенко	11.07					
Утв.	Корж	11.07					

Шайба

Лит. Масса Масштаб

См. табл.

Лист Листов 1

Лист 6-ПН-4 ГОСТ 19903-74*

С235 ГОСТ 27772-88*

СПКБ

"Газпроект"

Копировал

Формат А3

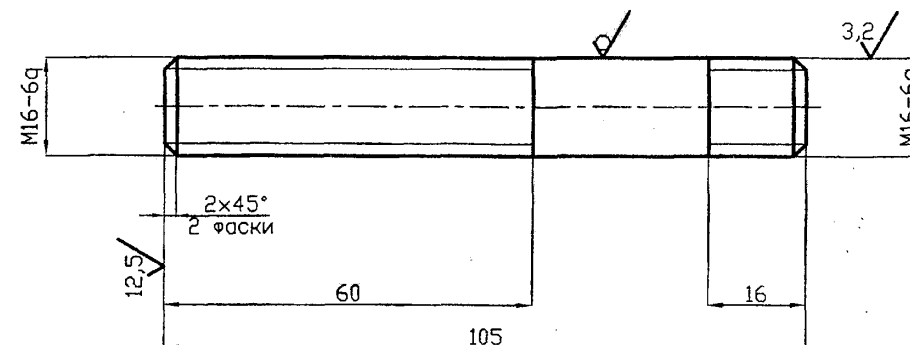

- 1 Неуказанные предельные отклонения размеров: $\pm IT14$
 2 Покрытие: Ц 15.хр

Инв. N подл.	Подпись и дата	Взам инв. N	Инв. N дубл.	Подпись и дата

5.905-26.08.1-7.04.00				
Изм.	Лист	N докум.	Подпись	Дата
Разраб.	Василенко			11.07
Разраб.	Тарасенко			11.07
Пров.	Крючков			11.07
Н. контр.	Панасенко			11.07
Утв.	Корж			11.07
Шпилька			Лит.	Масса
				0,17
Круг В-16 ГОСТ 2590-88			Лист	Листов 1
СТ 3сп ГОСТ 535-88*			СПКБ "Газпроект"	

Копировал

Формат А4